

PŮDORYS PILOTOVÉHO ZALOŽENÍ
ZAJIŠTĚNÍ STAVEBNÍ JÁMY
M 1:100

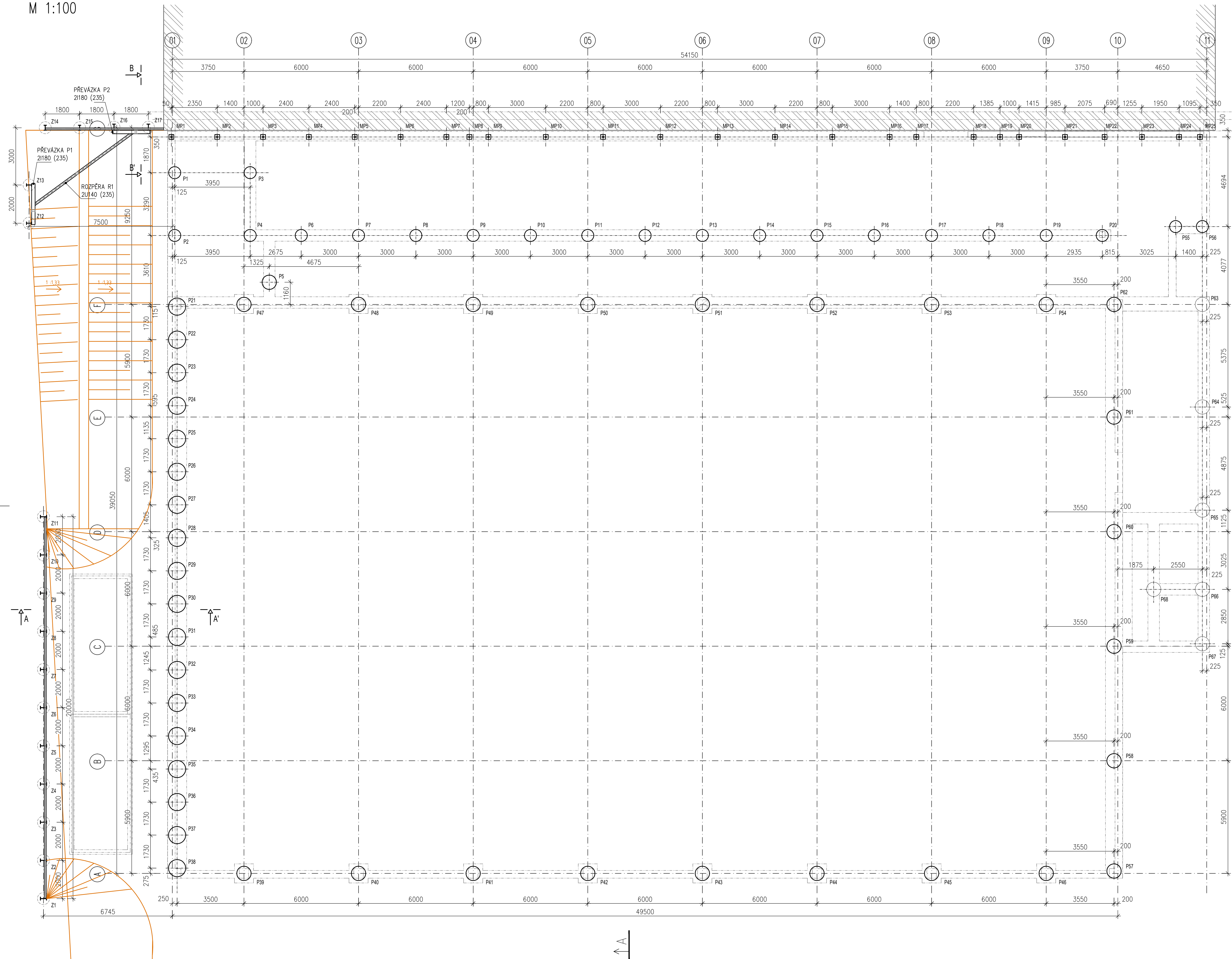

ŘEZ, GEOLOGIE
M 1:100

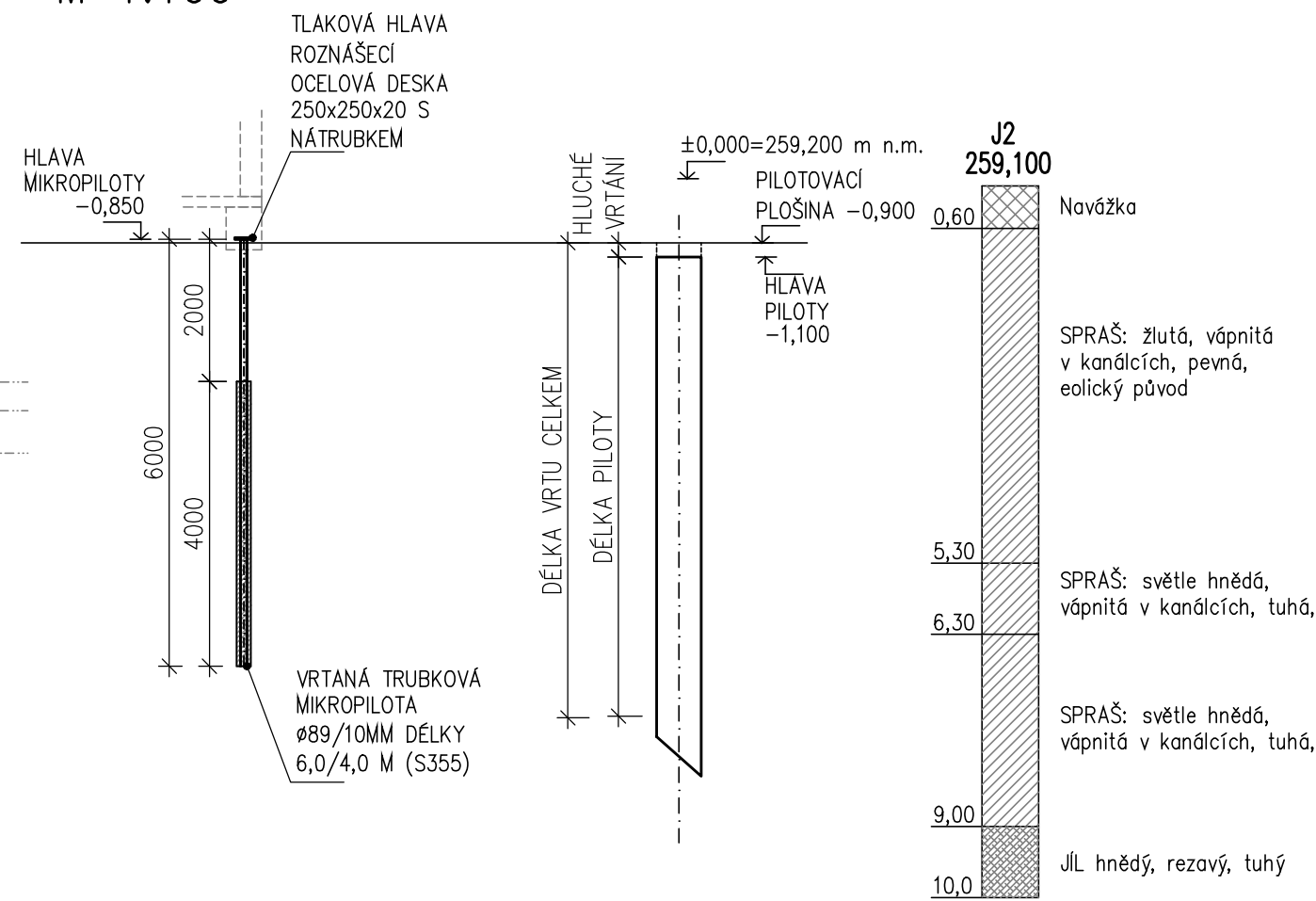

ŘEZ A-A'
M 1:100

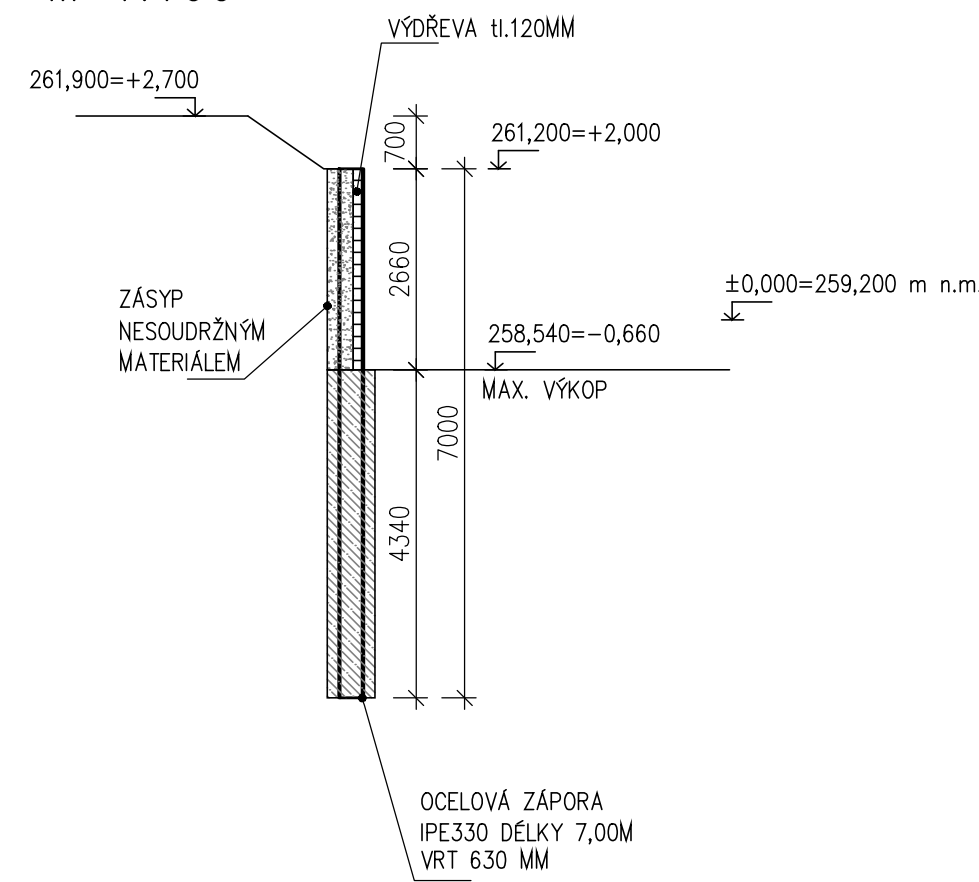

ŘEZ B-B'
M 1:100

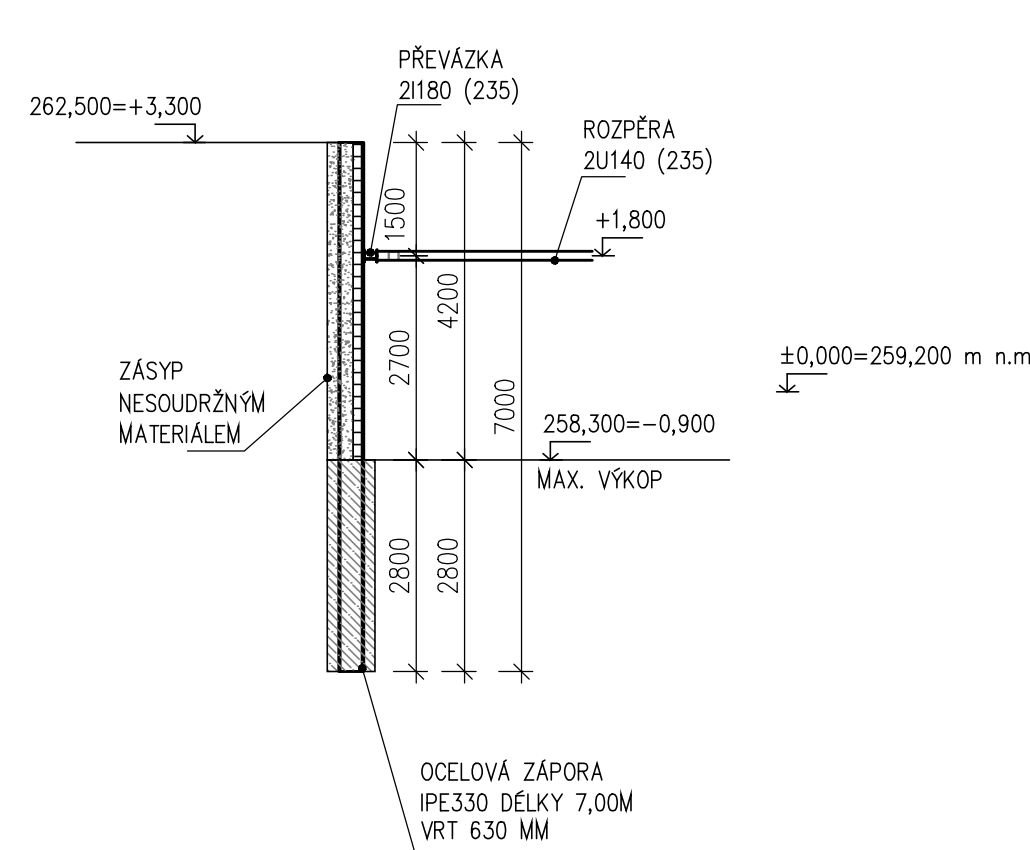

OCEL ZÁPOR, PŘEVÁZEK A ROZPĚR: S235
OCEL MIKROPILOT: S355
VÝZTUŽ PILOT: B500 B
BETON PILOT: C25/30, XC2

0,000 = 259,20 m n. m. B.p.v.
generální projektant

A99

Atelier 99 s.r.o.
Purkyňova 71/99
612 00 Brno

projektant části

FUNDOS
SPOL. S R.O.

Johodová 58, 620 00 BRNO
www.fundos.cz

číslo pare

architekt	Dimense V.O.S.	vypracoval	Ing. Petr Lamparter
HP	Ing. Marek Vrba	kontroloval	Ing. Petr Lamparter
ved. projektant	Ing. Marie Kuščíková	zodp. projektant	Ing. Petr Lamparter
stavebník	Statutární město Brno, Dominikánské náměstí 196/1, 602 00 Brno		

Tréninková hala pro míčové sporty Vodova

název stavby

objekt

část

název dokumentu

SO 01

D.1.2.c SPECIÁLNÍ ZAKLÁDÁNÍ

zakázka

datum

stupeň

měřítko

číslo přílohy

02